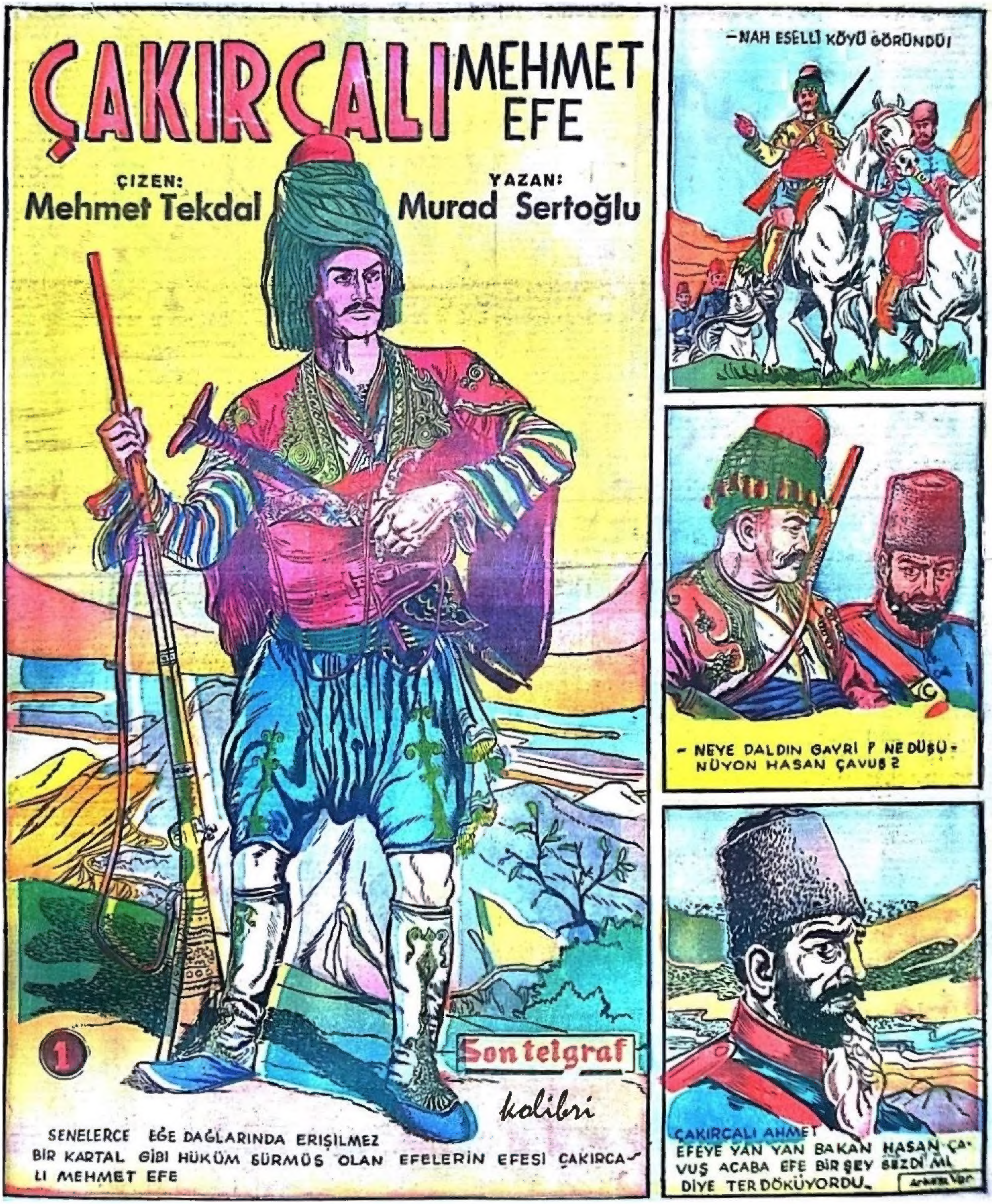
ÇAKIRÇALI MEHMET EFE
ÇIZEN:
Mehmet Tekdal
YAZAN:
Murad Sertoğlu
1
Son telgraf
kolibri
SENELERCE EĞE DAĞLARINDA ERIŞILMEZ BIR KARTAL GIBI HÜKÜM SÜRMÜŞ OLAN EFELERIN EFESI ÇAKIRCALI MEHMET EFE
-NAH ESELLİ KÖYÜ GÖRÜNDÜ!
- NEYE DALDIN GAVRI ? NE DÜŞÜNÜYON HASAN ÇAVUŞ ?
ÇAKIRCALI AHMET
EFEYE YAN YAN BAKAN HASAN ÇAVUŞ ACABA EFE BIR ŞEY SEZDI MI DIYE TER DÖKÜYORDU.

ÇAKIRCALI MEHMET EFE
YAZAN Murad Sertoğlu
ÇİZEN Mehmet Tekdal
2
HASAN CAVUŞ ATINDAN YERE ATLADI. BUNA BIR MANA VEREMIYEN ÇAKIRCALI AHMET EFE:
— NE O HASAN CAVUŞ ?
— HIÇ EFE, BIRAZ MOLA VERELIMDE AKŞAM NAMAZINI KILALIM SONRA KÖYE İNER İFTAR EDERIZ.
HASAN CAVUŞ EFE İLE GÖZ GÖZE GELIR GELMEZ İRKILDI, DEMEK BU LEVEND EFE BIRAZ..
.. SONRA ÖLMÜŞ OLACAKTI AMA ONUN HIÇ KABAHATI YOKTU. NE YAPA BILIRDI? HÜKÜMET EMRIYDI BU. İZMIR VALISI NAŞIT PAŞA KENDISINI CAĞIRTMIŞ BÜGÜN AFFEDILMIŞ BÜTÜN EFELERIN, KIZANLARIN BIRER BAHANE İLE ÖLDÜRÜLMESINI SÖYLEMIŞTI...
HAŞAN ÇAVUŞ SILAHINI ÇEŞMENIN YANINA DAYADI VE APTES ALMAĞA BAŞLADI. EFE DE KENDISINI TAKLIT ETMIŞTI.
HEPSIDE KIBLEYE DÖNMÜŞ NAMAZA DURMUŞLARDI. HASAN ÇAVUŞ HÜRMETEN İMAM ARKASINDAKI MEVKII EFEYE VERMIŞ KENDISI ARKADA YER ALMIŞTI..
BIRINCI REKÂT KILINDI. İKINCI REKÂTA BAŞLADIKLARI ZAMAN HASAN ÇAVUŞ İÇINDEN:
- FIRSAT TAMAM. EĞER BUNU KAÇIRIRSAM DAHA İYISINI ELE GEÇIREMEM.
ÇAKIRCALI AHMET SECDEDE İKEN BIRDEN SIRTINDAN KALBINE DOĞRU BIR ACI DUYDU DAVRANMAK İSTEDI. AYNI ANDA VÜCUDUNA BIR ÇOK BIÇAKLAR SAPLANDI. HASAN ÇAVUŞ:
— HELE ŞÜKÜR GEBERDI KERATA !.
BU SIRADA EFENIN VÜCUDU HAFIFÇE KIMILDANDI. HEPSI İRKILDILER.
ZAPTIYELER ELERINI BIÇAKLARINA GÖTÜRDÜLER. HAŞAN CAVUŞ HEMEN TÜFEĞI ALIP ÇAKIRCALI AHMET EFENIN YERDE KIMILDANAN CESEDINE ATEŞ ETTI.
ARKASI VAR.

ÇAKIRCALI MEHMET EFE
YAZAN Murad Sertoğlu
ÇİZEN Mehmet Tekdal
kolibri
3
ÇAKIRCALI AHMET EFENİN ÖLDÜRÜLMESİ ÇABUCAK DUYULDU. KÜÇÜK MEHMET ANASI GİBİ AĞLAYIP ÇAĞIRMADI. YALNIZ O AN YÜZÜNE ACI BİR GÖLGE ÇÖKTÜ..
KÜÇÜK MEHMEDİ KÖYÜN EŞRAFINDAN HACI EŞKİYA ADINDA YAŞLI BİR ADAM BÜYÜTTÜ OKUTTU YETİŞTİRDİ. HERGÜN DAĞLARDA SİLAH TALİMLERİYLE ONU İLERSİ İÇİN HAZIRLIYORDU. BİRGÜN YİNE TALİMLERİNİ BİTİRİP..
EVLERİNE DÖNÜYORLARDI. KAHVEDE İKİ KİŞİ:
-ALİ AĞA ŞAŞARIM ŞU HACIYA KARISINA GÖZ KULAK OLMAZ DA, OĞLANI ADAM EDECEM DİYE UĞRAŞIR.
MEHMEDİN BABALIĞININ KARISI GENÇ GÜZEL OYNAK BİR KADINDI. BABALIĞININ YANAŞMASİLE İŞİ PİŞİRDİĞİ SÖYLENİRDİ. FAKAT MEHMET BİR TÜRLÜ İNANMAK İSTEMEZDİ.
BİR GÜN MEHMET İKİ KİŞİNİNİN KONUŞMALARINDAN BÜTÜN SÖYLENENLERİN DOĞRULUĞUNA İNANDI. BU HABER HACININ DA KULAĞINA GİTMİŞ, KARISINI
BOŞAMIŞTI. KADIN HEMEN YANAŞMA İLE EVLENMİŞ BİR ÇOCUKLARI OLMUŞ VE ÖDEMİŞE GİTMİŞLERDİ BU OLAYLAR HACI EŞKİYAYI SARSMIŞ BÜTÜN GÜN DÜŞÜNÜYOR ACI ACI İÇ ÇEKİYORDU.
ÇAKIRCALI MEHMET, BİR AKŞAM ARKADAŞLARINI İÇKİ VE KADIN ZİYAFETİNE ÇAĞIRDI..
ZİYAFETTE BOL RAKI VE GAYET GÜZEL OYNIYAN KÖÇEKLER VARDI.
HERKES GÜLÜYOR, EĞLENİYOR VE ÇAKIRCALININ ISRARİLE BİLHASSA İÇİLİYORDU. ONA GELİNCE İÇER GÖRÜNDÜĞÜ HALDE İÇMİYOR, ARKADAŞLARINA KENDİSİNİ SARHOŞ GÖSTERİYORDU..
VAKİT GECE YARISINA YAKLAŞIYORDU. HERKES BİRER BİRER SIZMAĞA BAŞLAMIŞTI. ÇAKIRCALI MEHMET VAKTİN GELDİĞİNİ ANLAMIŞ, HEMEN YERİNDEN KALKTI. YAVAŞÇA DIŞARI SÜZÜLDÜ.. ARKASI VAR

ÇAKIRCALI MEHMET EFE
YAZAN Murad Sertoğlu
ÇİZEN Mehmet Tekdal
4
CAKIRCALI HEMEN AHIRDA HAZIR BULUNAN ATINA ATLADIĞI GİBİ DÖRT NALA ÖDEMİS YOLUNU TUTTU!
BU GAYGUBETİ DÖRT BEŞ SAAT SÜRMÜŞ-TÜ. SABAH NAMAZI OKUNMADAN GE-Rİ DÖNMÜŞ, ATINI SESSİZÇE AHIRA BI-RAKMIS. ARKADAŞLARININ ARASINDA BİR KÖSEYE YATTI.
kolibri
1
2
BİR KAÇ GÜN SONRA ÖDEMİŞTE MÜTHİŞ BİR CİNAYET MEYDANA ÇIKMIŞTI. KOMŞULARI MEHMET İSMİNDE BİR RENÇPERLE KARISI-SININ BİR KAÇ GÜNDENBERİ GÖRÜNMEDİĞİNİ MUHTARA HABER VERDİLER. HEP BERABER..
3
.. KAPIYI YUMRUKLADILAR FAKAT CE-VAP ALAMAYINCA KAPIYI KIRARAK İÇE-Rİ GİRDİLER. YERDE ÜÇ ÖLÜ YATIYOR-DU. BUNLAR RENÇPERLE KARISI VE KÜÇÜK ÇOCUKLARIYDI.
HASAN ÇAVUŞ BU HABERİ DUYAR-DUYMAZ: -YILAN UYANIYOR. BU MUHAKKAK ONUN İŞİDİR! DİYEREK HEMEN YANINA BEŞ ON NEFER ALDI..
5
AYASULUĞ KÖYÜNÜN YOLUNU TUTTU. HASAN ÇAVUŞ KÖYÜN KAHVESİN-DE ÇAKIRCALI MEHMEDİ ARKADAŞLARI-LE GÖRÜNCE...
6
DERHAL ÜZERİNE YÜRÜDÜ:
– TESLİM OL MEHMET! DİYE BA-GIRDI.
ARKASI VAR

ÇAKIRCALI MEHMET EFE
YAZAN Murad Sertoğlu
ÇİZEN Mehmet Tekdal
5
ÇAKIRCALI MEHMET, HASAN ÇAVUŞUN YÜZÜNE GARİP GARİP BAKTI. İŞTE BABASINI ÖLDÜREN KARŞISINDA DURUYORDU. DİK DİK SÖYLENDİ:
— NE İSTİYORSUN?
HASAN ÇAVUŞ:
— NE İSTEDİĞİMİ SEN BENDEN DAHA İYİ BİLİRSİN, ÜÇ CANA KIYMANIN SANA NE OLDUĞUNU GÖSTERECEĞİM.
ÇAKIRCALI HİÇ MUKAVEMET GÖSTERMEDİ. HASAN ÇAVUŞUN BİR İŞARETİYLE ELLERİ SIKICA BAĞLANDI SONRA SÜRÜYÜP KÖYDEN GÖTÜRDÜLER ÖDEMİŞTE DAMA (HAPISHANEYE)-KOYDULAR..
İLK SORGULARDA HER ŞEYİ İNKAR ETTİ. HAKİKATEN ŞAHİTLERDEN HİÇ KİMSE ONUN KÖYDEN AYRILDIĞINI GÖRMEMİŞTİ HATTA CİNAYETİN İŞLENDİĞİ ANLAŞILAN..
..AKŞAM ÇAKIRCALININ ARKADAŞLARI VE İKİ KÖÇEK KADIN, SABAHA KADAR ÇAKIRCALI İLE RAKI ÇİP EĞLENDİKLERİNİ YEMİN İLE İKRAR ETTİLER
FAKAT HASAN ÇAVUŞ BU SÖZLERE İNANMIYORDU. ONUN İÇİN BÜTÜN ÇARELERE BAŞ VURUYOR VE BU CİNAYETİN ÇAKIRCALI MEHMET TARAFINDAN İŞLENDİĞİNE DAİR VESİKALAR ARATTIRIYORDU. BU ARADA BİR GÜN
ÇAKIRCALININ EVİNE ARAŞTIRMA YAPMAK İÇİN GİTMİŞTİ. KAPIDA KENDİLERİNİ KARŞILAYAN ÇAKIRCALI MEHMEDİN ANNESİNİ HASAN ÇAVUŞ HIRPALAMIŞ VE İTMİŞTİ YERE DÜŞEN...
KADINCAĞIZIN KARNINA SİLAHIN NAMLUSUNU VURARAK: — BU PİÇİ BURDAN MI ÇIKARDIN ? DİVE BAĞIRDI
BU TAHKİR KADINCAĞIZA PEK AĞIR GELMİŞTİ HASAN ÇAVUŞLA ZAPTİYELER GİDİNCE HEMEN ÇAPAN OĞLU AHMEDİ ÇAĞIRMIŞ KENDİSİNE SÖYENEN SÖZLERİ BİR BİR ANLATIP OĞLUNA GÖNDERMİŞTİ.
ARKASI VAR

ÇAKIRCALI MEHMET EFE
YAZAN
Murad Sertoğlu
ÇİZEN
Mehmet Tekdal
6
ÇIRPANOĞLU AHMET ÖDEMİŞE GELMİŞ ÇAKIRCALININ ANNESİNİN SÖZLERİNİ ANLATIYORDU, SÖZLERİNİ ŞU ŞEKİLDE BİTİRDİ: — ANAN EĞER MEHMET, İNTİKAMINI ALMAZ, BABASINI ÖLDÜRENİ VE BANA BU İŞİ YAPAN HASAN ÇAVUŞU ÖLDÜRMEZSE EMZİRDİĞİM SÜT HARAM OLSUN!, DEDİ
ÇAKIRCALI MEHMET BU SÖZLER ÜZERİNE BİRŞEY DEMEDİ FAKAT YALNIZ KALDIĞI ZAMAN, KENDİNİ TUTAMAYIP HÜNGÜR HÜNGÜR AĞLAMIŞTI. İNTİKAM HİSSİNİN BİR YILAN GİBİ BÜTÜN KALBİNİ VE BENLİĞİNİ SARDIĞINI HİSSETTİ. ARTIK ÇAKIRCALI ZIVANADAN ÇIKMIŞTI.
ÖDEMİŞ BİDAYET MAHKEMESİNDEN SONRA ÇAKIRCALI MEHMET İZMİRE GÖTÜRÜLDÜ. MAHKEMESİ İZMİR İSTİNAF MAHKEMESİNDE YAPILACAKTI. İZMİRDE CEREYAN EDEN MAHKEME BÜYÜK BİR HADİSE OLDU. ÇAKIRCALI EN SONUNDA BEŞ SENE HAPSE MAHKÛM EDİLDİ.
KARAR KENDİSİNE TEBLİĞ EDİLDİĞİ ZAMAN ÇAKIRCALI HİÇ SESİNİ ÇIKARMADAN ZAPTİYELERİN ARASINDA USLU USLU HAPİSHANEYE GİTTİ.
ÇAKIRCALI HAPİSHANEYE GELELİ HİÇ KİMSE İLE KONUŞMAZ, HİÇ KİMSE İLE FAZLA SAMİMİ OLMAZDI. BUNUN İÇİN, DİĞER MAHKÛMLAR ONU HİÇ SEVMEZLERDİ. HELE İÇLERİNDE BULUNAN RECEP PEHLİVAN ADINDAKİ BİRİ ÇAKIRCALI İLE DURMADAN ALAY EDER KIZDIRMAĞA ÇALIŞIRDI.
RECEP PEHLİVAN BİR GÜN YİNE ÇAKIRCALININ KARŞISINA GEÇMİŞ DURMADAN ALAY EDİYOR VE ATIP TUTUYORDU. ÇAKIRCALI OTURDUĞU YERDE RENKTEN RENGE GİRİYOR KENDİNİ ZOR TUTUYORDU.
FA AN GELDİKİ ÇAKIRCALI YILDIRIM GİBİ YERİNDEN FIRLAMIŞ PEHLİVANIN BOĞAZINA SARILMIŞ YERE YIKMIŞTI.
YERDE ÇAKIRCALININ ALTINDA DEBELENEN RECEP PEHLİVANI ZORLUKLA ÇAKIRCALIDAN KURTARABİLDİLER. BU HADİSEDEN SONRA ÇAKIRCALIYI TAMAMEN YALNIZ BIRAKTILAR.
ÇAKIRCALININ BUNDAN SONRAKİ MAPUSHANE HAYATI SENELERCE SAKİN GEÇTİ. YALNIZ ARADA SIRADA SÖYLENİYORDU:
— NE DEMEĞE DAĞA ÇIKMADIM. NEDİYE HASAN ÇAVUŞA TESLİM OLDUM. AMA BURDAN BİR ÇIKARSAM...
ARKASI VAR.

ÇAKIRÇALI MEHMET EFE
7
O ZAMANKİ TEAMÜLE GÖRE MAHKÛMUN HÜSNÜ-HALİ İYİ GÖRÜLECEK OLURSA CEZASININ BEŞTE İKİSİNİN AFFI CAİZDİ. BÖYLELİKLE ÇAKIRCALININ SAKİN...
GEÇEN MAHPUSHANE HAYATI ÜÇ SENEDE BİTTİ. ÇAKIRCALI MEHMET HAPİSTEN ÇIKTIKTAN SONRA İZMİRDE BİR GÜN KALDI. DERHAL TRENE ATLIYARAK ÖDEMİŞE HARAKET ETTİ.
ÇAKIRÇALI MEHMET ÖDEMİŞE VARMADAN BİR İSTASYON İLERDEKİ HACI İLYASTA TRENDEN İNDİ. ÖDEMİŞE GİTMEMESİ HASAN ÇAVUŞA RASTLAMAMAK İÇİNDİ ÇÜNKÜ DAHA DAĞA ÇIKMADAN KENDİNE HAKİM OLAMAYIP BİR MESELE ÇIKMASINI İSTEMİYORDU.
ÇAKIRCALIYI İSTASYONDA HACI MUSTAFA NAMİYLE MARUF BİR ARKADAŞI İKİ ATLA BERABER BEKLİYORDU.
ÇAKIRCALI DA BU ATLARDAN BİRİNE BİNDİ. VE BERABERCE DÖRT NALA AYASULUĞ KÖYÜNÜN YOLUNU TUTTULAR.
HACI MUSTAFA: - DAĞA NE VAKİT ÇIKACAĞIZ?
- ACELE ETME! HAZIRLIKLARIMIZI TAMAMLAYALIM, SİLAH CEPHANE TEMİN EDELİM ONDAN SONRASI KOLAY..
ÇAKIRCALI MEHMEDİ ANNESİ GÖRÜNCE HİÇ BİR SEVİNÇ ALÂMETİ GÖSTERMEDİ. YALNIZ SORDU: - DAMDAN (HAPİSHANE) ÇIK-
- İŞLERİNİ ÇABUK BİTİR VE ŞU LÂNET HERİFİ BİR AN EVVEL TEMİZLE! EĞER ONUN GEBERDİĞİNİ GÖRMEDEN ÖLÜRSEM YARIN AHİRETTE İKİ ELİM YAKANDADIR.
DELİKANLI HİÇ SES ÇIKARMADI. İŞTE BABASININ ÖLDÜRÜLMESİNDEN BUGÜNE ON DÖRT SENE GEÇMİŞTİ. BABASININ VE ANNESİNİN İNTİKAM DİYE BAĞIRAN SESLERİ KULAKLARINDA ÇINLIYORDU.
ARKASI VAR.

ÇAKIRCALI MEHMET EFE
8
ÇAKIRCALI DAĞA ÇIKMAK İÇİN SABIRSIZLANAN HACI MUSTAFAYA:
- HAYDİ! HER İŞ TAMAM HACI, DAĞA ÇIKABİLİRİZ.
SONRA ANNESİNİN YANINA GİDİP BU HABERİ VERDİĞİ ZAMAN. KADININ DONUK GÖZLERİNDE YAŞLAR BELİRDİ:
- HAYDİ OĞUL, YOLUN AÇIK OLSUN. BIÇAĞIN KESKİN OLSUN! ALLAH SENİ OSMANLIDAN KORUSUN!
BİR GÜN KÖYLÜLER, ÇAKIRCALI İLE HACI MUSTAFA VE DİĞER ÜÇ ARKADAŞININ ORTADAN KAYBOLDUĞUNU GÖRDÜLER. NEREYE GİTMİŞLER, NE OLMUŞLARDI? ÜÇ GÜN SONRA ÇAKIRCALININ DAĞA ÇIKTIĞINI HÜKMETTİLER.
HÜKÜMET TARAFTARI KÖYLÜLER HEMEN ÖDEMİŞE GİDEREK HASAN ÇAVUŞU BULDULAR ONA ÇAKIRCALININ ARKADAŞLARIYLE ORTADAN KAYBOLDUĞUNU SÖYLEDİLER.
ÇAKIRCALI MEHMET EFE DAĞA BÜTÜN HAZIRLIKLARINI BİTİRDİKTEN SONRA ÇIKMIŞTI. BAŞTA HACI MUSTAFA OLMAK ÜZERE YANINA ALDIĞI ADAMLARI DA ONA CANDAN BAĞLIYDILAR.
ÇAKIRCALI KENDİSİNE İLK HAREKET NOKTASI OLARAK BOZDAĞI SEÇMİŞTİ. BUNDA, ÇOCUKLUĞU BURALARDA GEÇTİĞİ İÇİN DAĞIN HER TARAFINI ADIM ADIM BİLDİĞİ GİBİ HASAN ÇAVUŞUN DOLAŞTIĞI MINTIKALARDAN AYRILMAK İSTEMEMESİ DE ONA BU KARARI VERDİREN SEBEPLER ARASINDA İDİ. BİR ARALIK NEFES ALMAK İÇİN DURDULAR.
EVET HASAN ÇAVUŞUN HİÇ ŞÜPHESİ KALMAMIŞTI. ÇAKIRCALI MEHMET'TE BABASININ YOLUNU TUTMUŞTU. ONU NASIL OLSA BİR GÜN TEPELİYECEKTİ. BUNUN İÇİN HEMEN ARDINA DÜŞÜP RAST GELDİĞİ YERDE ÖLDÜRMELİYDİ.
ARKASI VAR.

ÇAKIRCALI MEHMET EFE
Çizen: Mehmet Tekdal
Yazan: Murad Sertoğlu
İLERİDEKİ GÖZCÜ ZEYBEĞİN VERDİĞİ İŞARET ÜZERİNE BÜTÜN ZEYBEKER DİKKAT KESİLDİLER. ÇAKIRCALI KISA BİR EMİR VERDİ HERKES BULUNDUĞU YERE KEDİ GİBİ SİNDİ. TÜFEKLER ÇALILAR VE TOPRAKLAR İÇİNDEN İLERİYE UZANDI.
9
BİRAZ BEKLEDİLER. NİHAYET GELENLER MEYDANA ÇIKTI. BUNLAR BEŞ ZAPTİYEDEN MÜREKKEP BİR MÜFREZE İDİ. HER ŞEYDEN BİHABER YÜRÜYORLARDI. BU ANDA GÖK GÜRLER GİBİ BİR SES ORTALIĞI ÇINLATTI.
KIPIRDAMAYIN ÜLEN, YAKARIM!
ZAPTİYELER BU EMİR KARŞISINDA ŞAŞALADILAR. VAZİYET ANLAŞILMIŞTI. PUSUYA DÜŞMÜŞLERDİ. SÜRATLE ETRAFLARINA BAKINDILAR KİMSEYİ GÖREMEYİNCE PUSUDAKİ KUWETİN ZAYIF OLDUĞUNA HÜKMETTİLER.
BU DÜŞÜNCE İLE ONBAŞI ZAPTİYELERE:
- MEVZİ AL! KUMANDASINI VERDİ. HEPSİ BİRDEN MUHTELİF NOKTALARA KOŞTULAR. FAKAT YER ÇOK AÇIKTI PUSU GÜZEL YERE KURULMUŞTU. NİTEKİM ONLAR KIPIRDAR KIPIRDAMAZ.
HİÇ UMMADIKLARI YERLERDEN SİLAHLAR PATLADI. İKİ ZAPTİYE NEFERİ BEYİNLERİNDEN VURULARAK CANSIZ YERE DÜŞTÜLER.
YAPACAK BİR ŞEY OLMADIĞINI ANLAYAN ZAPTİYELER NAÇAR DURDULAR. TÜFEKLERİ TUTAN PARMAKLARI GEVŞEDİ SİLAHLAR TOK BİR SES ÇIKARARAK YERE DÜŞTÜLER. TESLİM OLMUŞLARDI. AYNİ ZAMAN DA İKİ ZEYBEK YERLERİNDEN FIRLAYIP SİLAHLARINI, BELLERİNDEN KASATURALARI ALDILAR.
BUNUN ÜZERİNE ÇAKIRCALI MEYDANA ÇIKARAK SOYUN ŞU ADAMLARI DİYE GÜRLEDİ. İKİ ZEYBEK HOYRAT ELLERLE İŞE BAŞLADILAR. BİR KAÇ SANİYE SONRA ÜÇ ZAPTİYE DON GÖMLEKLE KALMIŞTI.
ÇAKIRCALI ZAPTİYELERE SESLENDİ:
- ŞİMDİ SİZİ SERBEST BIRACAĞIM BURADAN DOĞRUCA ÖDEMİŞE GİDECEK HASAN ÇAVUŞU BULACAKSINIZ. "ÇAKIRCALI AHMET EFENİN OĞLU MEHMET BOZDAĞINDA SENİ BEKLİYOR. GELSİN GÖRÜŞELİM" DİYECEKSİNİZ! HAYDİ BAKALIM, TUTUN YOLU
ZAPTİYELER HAYATLARINI KURTARMIŞ OLDUKLARINDAN DOLAYI BÜYÜK BİR SEVİNÇ İÇİNDE İDİLER. FAKAT ÖDEMİŞE BÖYLE DON GÖMLEKLE NASIL GİDECEKLERDİ. AMA NE YAPABİLİRLERDİ? ÇAR NAÇAR YOLU TUTTULAR.
- ARKASI VAR.

ÇAKIRCALI MEHMET EFE
10
ZAPTİYELER EFELERİN ŞAKADAN HOŞLANMADIKLARINI BİLDİKLERİNDEN ÖYLECE ÖDEMİŞE GİTTİLER. HALK HAMAMDAN ÇIKMIŞ BİR KIYAFETLE DOLAŞAN ADAMLARI GÖRÜNCE ARKALARINA TAKILMIŞTI.
KARAKOLDA HASAN ÇAVUŞTAN BAŞKA MUHTELİF YERLERDEN GELMİŞ TAKİP MÜFREZELERİ VARDI. BİRDEN KAPIDAN ÜÇ ADAMIN DON GÖMLEKLE GİRDİĞİNİ GÖRÜNCE AFALLADILAR. FAKAT BİRAZ DİKKAT EDİNCE TANIDILAR.
BÜTÜN BAŞLAR EĞİLDİ, DUDAKLAR ALLAHTAN RAHMET DİLEYEN HAREKETLERLE KIMILDADI. MEHMET ONBAŞI ANLATMASINA DEVAM ETTİ.
- BOZ DAĞDAN GEÇİYORDUK. BURALARDA ÇETE OLMADIĞINI BİLDİĞİMİZDEN ETRAFIMIZA DİKKAT ETMİYORDUK. BİRDEN PUSUYA DÜŞTÜK...
"DUR!" EMRİNİ DİNLEMEDİK. MEVZİİ ALMAK İSTEDİK. BAŞIMIZI SOKACAK YER BULAMADIK. SONRA GÖRMEDİĞİMİZ YERLERDEN SİLAHLAR PATLADI İKİ KİŞİ BEYİNLERİ DAĞILARAK YERE DÜŞTÜLER. BAKTIK Kİ MUKABELE İMKÂNSIZ TESLİM OLDUK. ELBİSELERİMİZİ SOYMAK İÇİN EMİR VEREN...
HASAN ÇAVUŞ SAPSARI OLMUŞTU. ÇAKIRCALI MEHMET KENDİSİNE MEYDAN OKUYORDU.
ODADAKİ SESSİZLİĞİ YİNE HASAN ÇAVUŞ BOZDU:
RA HASAN ÇAVUŞ:
ÇAKIRCALI MEHMET ORTADAN
- ARKASI VAR.

ÇAKIRCALI MEHMET EFE
11
ZAPTİYELER ONAR KİŞİLİK MÜFREZE-
LER HALİNDE İKİ KISMA AYRILDILAR.
KÖYÜNÜN YOLUNU TUTTU. DİĞERİ DOĞRU-
CA BOZDAĞIN ETEKLERİNE DOĞRU YOLLANDI.
MÜFREZELER ÇOK ŞİDDETLİ HAREKET
EDİYORLAR HER KOVUĞU, YATAK OLMA-
SI LAZIM GELEN HER KÖŞEYİ ARAŞ-
TIRIYORLARDI. FAKAT BÜTÜN BU ARAŞ-
TIRMALAR BOŞA GİDİYOR ÇAKIRCALI
ORTALARDA GÖRÜNMÜYORDU.
DİĞER ZAPTİYELER BU NETİCE VERMİYEN ARAŞ-
TIRMALARI ÇAKIRCALININ KORKUSUNA VE-
RİYORLAR VE HASAN ÇAVUŞA:
— SENİNKİ ORTAYA ÇIKMAKTAN KORKUYOR
YAPTIĞI DAVETE PİŞMAN OLDU GALİBA! DİYOR-
LARDI.
FAKAT HASAN ÇAVUŞ: — ÇAKIRCALI UMDUĞUMDAN
DAHA KURNAZ VE AKILLI! MAHSUSTAN BİZİ OYA-
LIYOR BIKKINLIK GETİRMEMİZİ BEKLİYOR.
SONRA BİRDEN BİRE ÜSTÜMÜZE ATILACAK Bİ-
Zİ PUSUDA GAFİL AVLIYACAK!..
EVET HASAN ÇAVUŞ DOĞRU SÖYLÜYORDU KAYA-
LIK VE YEŞİLLİKLER İÇİNE GİZLENMİŞ BULU-
NAN ÇAKIRCALI ARKADAŞLARİLE ZAPTİYE-
LERİN BÜTÜN HAREKETİNİ GÖZLÜYORDU.
BİRDEN ARKASINA DÖNDÜ BİR..
.. İŞARETLE BÜTÜN KIZANLARIN ATLA-
MALARINI SÖYLEDİ SONRA KENDİSİ ATI-
NA ATLADI. HEP BİRDEN ATLARINI SESSİZCE
YILDIRIM GİBİ SÜRDÜLER.
FAKAT ÇAKIRCALININ GÜRLE-
YİŞİNE ANCAK BOĞUK BİR
HIÇKIRIK CEVAP VERDİ.
DİKKATLE ONLARA BAKAN
EFE İHTİYAR YÖRÜĞÜN KIP
KIRMIZI GÖZLERİNDEN SIZAN
YAŞ TİTREYEN BEYAZ SAKA-
LINI ISLATMIŞTI
AKŞAM OLMAK ÜZEREYDİ KARŞIDA BİR YÖRÜK
ÇADIRI GÖREN ÇAKIRCALI MEHMET EFE
ATINI O TARAFA SÜRDÜ. ÇADIR ÖNÜNDE
BİR İHTİYAR ADAMLA, İHTİYAR BİR KADIN
BULUNUYORDU.
TAN İNDİ. HAREKETSİZ DURAN KARI KOCA-
YA ÇIKIŞTI;

ÇAKIRCALI MEHMET EFE
12
NEN İHTİYAR HEYECANLI BİR SESLE:
— ÇAKIRCALI MEHMET! DEDİ.
BU ANDA NE SÖYLENSE ÇAKIRCALI İLE ARKADAŞ-
LARI BU DERECE HAYRET ETMEZLERDİ.
ALLAH BİN BELASINI VER-
SİN! AH BEN GENÇ OLACAKTIM Kİ ÇAKIRCALI
ÇAKIRCALININ YÜZÜNE
ACIYARAK BAKIYOR-
LARDI
kolibri
KES ONUN YÜZÜNE BAMBAŞKA MANALAR İFADE
EDEN ÇİZGİLERİN YER ALMIŞ OLDUĞUNU GÖR-
DÜ. ÇAKIRCALI BİR ŞEYE KARAR VERMİŞTİ. BO-
ĞUK BİR SESLE SORDU: —
— NEREYE, NE TARAFA DOĞRU GİTTİLER?
SİZ GELMEDEN BİRAZ EVVELİNE KADAR DUYULDU. ZAVALLI
MERHAMETSİZ HAYDUTLARIN ELİNDE MİNİ MİNİ BİR KUŞ GİBİ
ÇAKIRCALI ACI BİR GÜLÜŞLE İHTİYARA BAKTI. ATINI MAHMUZLADI
ARKASINDA KIZANLARI OLDUĞU HALDE İLERİ ATILDI.

ÇAKIRCALI MEHMET EFE
13
ÇAKIRCALI ÇADIRDAN ÇIKTIĞI VAKIT GÜNEŞ ÇOKTAN BATMIŞ VE ETRAF KARARMAĞA BAŞLAMIŞTI. HEPSİ BEŞ KİŞİ İDİLER. ON BEŞ DAKİKADIR AT SÜRÜYORLARDI. BU SIRADA EN ÖNDE GİDEN ZEYBEĞİN DURDUĞU VE ÇALIDIĞI DUYULDU.
ÇAKIRCALI İLE ARKADAŞLARI ONUN YANINA VARDIKLARI ZAMAN, KARŞI YAMAÇTA
DUMAN GÖRDÜLER BUNLAR HER HALDE YALANCI ÇAKIRCALI AVANESİ OLACAKLAR
ÇAKIRCALI MEHMET BUNUN ÜZERİNE ŞU TALİMATI VERDİ:
NEPSİNİ TESLİM ALACAĞIZ.
ŞİMDİ BEŞ EFE, YERDE SÜRÜNEN BEŞ YILAN GİBİ DÖRT BİR TARAFTAN, UZAKTAN GÖRÜNEN ATEŞE DOĞRU KAYMIYA BAŞLADILAR.
BU SIRADA YALANCI ÇAKIRCALI VE ARKADAŞLARI KOYUNLARDAN İKİSİNİ KESMİŞLER ATEŞTE KIZARTIRKEN DİĞERLERİ DE YANLARINDA GETİRDİKLERİ BİNLİK RAKILARI ÇIKARIP SOFRAYI HAZIRLIYORLARDI.
BİRAZ SONRA HER ŞEY HAZIRLANMIŞTI. SÖNMEĞE YÜZ TUTAN ATEŞE BİR KUCAK KURU ÇALI DAHA ATILARAK ALEVLENDİRİLDİ. ARTIK GECE İYİCE ÇÖKMÜŞTÜ. KENDİNE « ÇAKIRCALI » SÜSÜ VEREN ADAM: — HAYDİ ÇOCUKLAR. SOFRAYA. ÇÖKÜNÜZ BAKALIM... EMRİNİ VERDİ.

ÇAKIRCALI MEHMET EFE
14
..KERIDE IKI KARALTI VARDI. DIKKAT ETTILER BUNLAR
UZAKTAN SAZ SESLERI
NÖBETÇILER HERŞEYDEN HABERSIZDILER
HALIYA UFAK BIR IŞARET YAPAN ÇAKIRCALI YILDIRIM GIBI IKI NÖBETÇININ ÜZERLERINE ATILDILAR. KISA BIR ZAMAN ZARFINDA
BAŞLADILAR.
BU SIRADA YALANCI ÇAKIRCALI AILESI HER
BIRDEN YALANCI ÇAKIRCALI AYAGA KALKTI KALIN SESI DUYULDU:
— ÇALIN BAKALIM BIR OYUN HAVASI!
SONRA YÖRÜK KIZINA SESLENDI:
— HAYDI BAKALIM,
LIYEN YALANCI ÇAKIRCALI ELINI SILAHLIĞA ATARAK
BIR HANÇER ÇIKARDI:
ZAVALLI YÖRÜK KIZI
ISTEDI FAKAT SESI ÇIKMADI. PIRIL PIRIL YANAN HANÇER VÜCUDUNA YAKLAŞIYORDU. GÖZLERINI YUMDU.
SE HANÇERIN SOĞUK ACI UCU VÜCUDUNA SAPLANACAKTI...
TAM BU SIRADA ORTALIĞI BIRBIRINE KATAN BIR SES YÜKSELDI: — KIPIRDAMAYIN!
GÖRDÜKLERI ...
AĞAÇ VE YAPRAKLARIN ARASINDAN SILAHLI DÖRT BEŞ ZEYBEĞIN MEYDANA ÇIKTIĞI GÖRÜLDÜ...
ZAVALLI YÖRÜK KIZI BU SÖZLER ÜZERINE
RINI ARALADI. ILK GÖRDÜĞÜ ŞEY
SAŞALIYAN HAYDUTLARA
RAN BIR ZEYBEK OLDU.

15
HAYDUTLAR BU ANİ BASKIN KARŞISINDA BÜYÜK BİR ŞAŞKINLIĞA DÜŞMÜŞLERDİ.
YÖRÜK KIZI BÜYÜK BİR ÜMİTLE EFENİN AYAKLARINA KAPANDI: — AMAN EFEM! NE OLUR? KURTAR BENİ BU HAİNLERİN ELİNDEN! GENÇLİĞİME ACI! BEN KÖTÜ KIZ DEĞİLİM!.. KIZ AĞLIYOR, YALVARIYORDU..
ÇAKIRCALI AYAKLARI DİBİNDE BİR KUŞ GİBİ AĞLIYARAK ÇIRPINAN GENÇ KIZA BAKIYOR AYNİ ZAMANDA KALBEN BU KADAR GÜZEL BİR YÖRÜK KIZINA ÖMRÜNDE TESADÜF ETMEDİĞİNİ TASDİK EDİYORDU..
KIZI YERDEN KALDIRDI. BEYAZ PARLAK ... SANA BİZDEN FENALIK GELMEZ!
ÇAKIRCALININ BU İÇ ACICI SÖZLERİ GENÇ KIZDA HUDUTSUZ BİR SEVİNÇ UYANDIRDI. ÇAKIRCALI TEKRAR KIZANLARINA DÖNDÜ: — HAYDİ DOĞRU YÖRÜK ÇADIRINA!..
AZ SONRA YOLA ÇIKAN KIZANLARIN ARASINDA, ELLERİ BAĞLI YALANCI ÇAKIRCALI AVANESİ ... USLU GİDİYORDU. YARIM SAATLİK BİR YÜRÜYÜŞTEN SONRA ÇADIRA GELDİLER.
İHTİYAR ADAM EFENİN AZ EVVEL BÜTÜN KOYUNLARINI VE BİRİCİK KIZLARINI ÇALIP GÖTÜREN ... HELE EFENİN YANINDA KIZINI DA GÖRÜNCE SEVİNCİ BÜSBÜTÜN ARTTI.
HALÂ KİM OLDUĞUNU BİLMEDİĞİ EFENİN ELLERİNE SARILAN İHTİYAR: — BANA ADINI BAĞIŞLAYIVER EFE! DİYE YALVARDI. BANA BU İYİLİĞİ YAPAN EFEYE HER VAKİT NAMAZIMDA DUA EDEYİM...
ÇAKIRCALI GÜLDÜ. —

ÇAKIRCALI MEHMET EFE
Yazan: Murat Sertoğlu
Çizen: Mehmet Tekdal
16
KIZANLAR ÇABUCAK ATEŞE KALIN KÜTÜKLERİ ATTILAR. ATEŞ DAHA ÇOK PARLADI. EFE YAVAŞ YAVAŞ DOKUZ ESİR HAYDUDA YAKLAŞTI. BAĞIRDI:
İHTİYAR YÖRÜK, İKİ SAAT EVVEL ÇADIRINI BASIP EN ÖNDE İÇERİ GİREN İRİYARI ADAMI ÇABUCAK TANIDI:
– İŞTE BUDUR! DEDİ.
İHTİYARIN GÖSTERDİĞİ ADAMI BİR MÜDDET HİÇ BİRŞEY DEMEDEN SÜZDÜ. SONRA BİRDEN
ÇAKIRCALI YENİDEN
– BEN BU DAĞLARDA
GEZERSİN HA? ÜLEN BEN SANA ÇAKIRCALININ NAMUSLE OYNAMANIN NE DEMEK OLDUĞUNU GÖSTEREYİM DE DÜNYA İBRET ALSIN. NEDİR SENİN ADIN?
– ARNAVUT!

ÇAKIRCALI MEHMET EFE
Yazan: Murat Sertoğlu
Çizen: Mehmet Tekdal
17
YÖRÜK KIZI BU MANZARAYA TAHAMMÜL EDEMEMİŞ ELLERİYLE YÜZÜNÜ KAPATMIŞTI. İHTİYAR DA BÜYÜK BİR ŞAŞKINLIK İÇİNDE BULUNUYOR. APTAL APTAL HAKINIYORDU...
ZEYBEKLER VERİLEN EMRİ DERHAL YERİNE GETİRDİLER. ALEVLER BÜSBÜTÜN YÜKSELDİ. ETRAF BÜSBÜTÜN KANLI BİR RENGE BÜRÜNDÜ.
ÇAKIRCALI YAVAŞ YAVAŞ
HAYDUTLARIN KORKULARI YENİDEN ALEVLENDİ. BİR BİRLERİNE BAKTILAR.
- SAKAN!
BULUNDUĞU YERDE KIVRANDI.
GÖZLERLE BAKTI...

ÇAKIRCALI MEHMET EFE
Yazan: Murat Sertoğlu
Çizen: Mehmet Tekdal
18
ÇAKIRCALILARA YAKLAŞTI:
— İHTİYAR YÖRÜĞÜN KIZ'INI GÖTÜREN KİMDİ?
HAYDUTLAR KORKUDAN ÇENELERİ TUTULMUŞ ARTIK SIRANIN KENDİLERİNE GELDİĞİNİ ANLAMIŞLARDI.
ŞABANI ELE VEREN ZAYIF ADAM İNCE SESİYLE
YAPTIKLARINI SAYIP DÖKMEĞE BAŞLADI.
ÇAKIRCALI BUNLARI DUYDUKÇA
YERİNDE DURAMIYORDU..
TAM BU SIRADA MÜTHİŞ BİR ÇIĞLIK DUYULDU.
BU SÖZLER ÇAKIRCALIYI KUDURTMAĞA KAFİ GELMİŞTİ.
EMİRLERİ BİRBİRİNİ TAKİP ETTİ.
DAN ÇALIŞMALARİLE AZ ZAMAN ZARFINDA İKİ HAYDUTTAN BAŞKA KALAN OLMAMIŞTI.
ÇAKIRCALI BİR MÜDDET DÜŞÜNDÜ. SONRA VERDİĞİ BİR
BIRAKTIRDI.
BOĞUŞMA KISA SÜRDÜ.
NİHAYET KAYMAKÇI

ÇAKIRCALI MEHMET EFE
Mehmet Tekdal
Murat Sertoğlu
19
HASAN ÇAVUŞ DURMADAN ETRAFI KOLLUYOR ENDİŞELİ ENDİŞELİ MIRILDANIYORDU: — ARTIK DİKKAT ETMEK ZAMANI GELDİ RÜSTEM BEY. HER ADIMDA KENDİMİZİ ÇAKIRCALININ PUSUSUNDA HİSSETMEMİZ LAZIMDIR.
ÇAKIRCALI GELENLERİ TANIMIŞTI. SURATINDA BİR TEBESSÜM BELİRDİ. HACIYA VE KIZANLARINA. — HASAN ÇAVUŞU BANA BIRAKACAKSINIZ. ONUNLA BEN HESAPLAŞACAĞIM!

ÇAKIRCALI MEHMET EFE
Yazan: Murat Sertoğlu
Çizen: Mehmet Tekdal
20
– HAYDİ KIZANLAR GİDİYORUZ!.
AYASULUĞ KÖYÜNE GELDİ. SESSİZCE DOĞRU ANASININ EVİNE GETTİ. ELİNİ ÖPTÜ. – ALLAHIN İNAYETİYLE NAMUSUMUZU TEMİZLEDİM ANA! DEDİ..
DURGUN BAKIŞLI ÇATIK KAŞLI ANANIN YÜZÜ BİRDEN BİRE DEĞİŞTİ. O KASVETLİ YÜZ CANLANDI. ELLERİNİ AÇARAK KALP FERAHLIĞIYLE DUALAR ETTİ.

ÇAKIRCALI MEHMET EFE
Çizen: Mehmet Tekdal
Yazan: Murat Sertoğlu
21
ÇAKIRCALININ PUSUSUNA DÜŞÜP ÖLEN HASAN ÇAVUŞTAN SONRA YARALANAN RÜSTEM BEYDE KALDIRILDIĞI ÖDEMİŞ HASTAHANESİNDE ÖLMÜŞTÜ. BU HABERLER TA İSTANBULA DUYULMUŞ... HÜKÜMET GENÇ VE CÜRETKÂR EŞKIYAYI YAKALAMAK İÇİN YENİ TEDBİRLER ALDI, FAKAT ÇAKIRCALIYLA BAŞA ÇIKACAK KİMSE YOKTU. ÇAKIRCALI BUNDAN CESARET ALARAK İSTEDİĞİ GİBİ AT OYNATIYORDU. BİR GÜN YİNE ÖDEMİŞE İNMİŞTİ. KENDİSİNE ŞEHİRDE OLUP BİTENLERİ HABER VEREN KAHVECİYLE KONUŞUYORDU. KAHVECİ GÜLEREK KAHVEYİ GÖSTEREK:
— EFEM! BİR YOL KAHVENİN PENCERESİNDEN İÇERDEKİLERE KULAK VERİVERİN! BUNLAR SİZİ BİR HAFTADA YAKALAYIP PADİŞAHA GÖTÜRECEK ARNAVUT TÜFEKÇİLER.
ÇAKIRCALI MERAKLA KAHVENİN PENCERESİNDEN İÇERİYE KULAK VERDİ. BİRDEN RENGİ KIZARDI. KAŞLARI ÇATILDI. KENDİSİNE GÜÇLÜKLE HAKİM OLABİLDİ.
KAHVEDEKİ ARNAVUT TÜFEKÇİLER, DURMADAN ÇAKIRCALI İÇİN ATIP TUTUYOR. KENDİSİNİ BİR HAFTA İÇERİSİNDE HÜKÜMETE TESLİM EDECEKLERİNİ BAĞIRA BAĞIRA ANLATIYOR. KÜFREDİYORLARDI.
ÇAKIRCALI BU SÖZLERDEN FAZLASINA TAHAMMÜL EDEMEDİ. BÜYÜK BİR ASABİYETLE KAPIYA BİR TEKME İNDİRDİ.
BİRDEN KAPI ARDINA KADAR AÇILDI. BÜTÜN BAŞLAR KAPIYA ÇEVRİLDİ. ELLERİ BELİNDE ALAYLI ALAYLI ETRAFINA BAKINAN DELİKANLIYA TÜFEKÇİLER DEHŞETLİ KIZMIŞLARDI.
FAKAT BU SIRADA DELİKANLI BİR TOP GİBİ GÜRLEDİ:
— ÜLEN DEHEY: ÇAKIRCALI EFE BENİM BE! NE DURUYORSUNUZ GELİP YAKALASANIZA!
BÜYÜK BİR ŞANGIRTI DUYULDU. KAHVENİN CAMLARI KIRILMIŞ, SİYAH NAMLULU TÜFEKLER UZANDI.
BU VAZİYET KARŞISINDA BÜTÜN TÜFEKÇİLER BEMBEYAZ OLDULAR. İŞTE, HİÇ ÜMİT ETMEDİKLERİ ANDA TUZAĞA DÜŞMÜŞLERDİ. ARTIK KENDİLERİNİ DE MÜDAFAA EDEMEZLERDİ.
ŞIRMIŞ BAKINIP DURUYORLARDI.

ÇAKIRCALI MEHMET EFE
Murat Sertoğlu
Mehmet Tekdal
22
ÇAKIRCALI KORKUDAN SAPSARI OLMUŞ ARNAVUT TÜFEKÇİLERE GÜLEREK KEYİFLİ KEYİFLİ SÜZDÜ: HAYDİ BAKALIM YAKALASANIZA BENİ. NE DURUYORSUNUZ? İSTANBULDA SULTANHAMDİN SARAYINDA CAKA SATMAK KOLAYDIR. BİR DEFA DA BURDA TECRÜBE EDİN
BAĞIŞLIYORUM. FAKAT BİR DAHA BURALARA AYAK BASMIYACAKSINIZ. YİNE ŞEYTANA UYARDA BURALARA GELİRSENİZ ALIMALLAH DERİNİZİ YÜZER İÇİNE SAMAN DOLDURURUM! ŞİMDİLİK SİZDEN UFAK BİR ŞEY İSTİYECEĞİM!
FAKAT ÇAKIRCALI ONLARI FAZLA MERAKTA BIRAKMADI: KAPIYA DOĞRU DÖNDÜ UFAK BİR İŞARETLE: — ÇOCUĞU GÖNDERİN BURAYA! DİYE SESLENDİ. KAPIDAN KAHVENİN ÇIRAĞI GÖRÜNDÜ.
ÇOCUK DOĞRUCA ÇAKIRCALININ YANINA GELDİ. ÇAKIRCALI ÇOCUĞU GÖSTEREREK: — ŞİMDİ BU ÇOCUK HEPİNİZİN FESLERİNİZİN PÜSKÜLLERİNİ KESECEK.
ÇAKIRCALININ KAŞLARI ÇATLDI, YÜZÜ KIP KIRMIZI OLMUŞTU TOP GİBİ GÜRLEDİ: — ÜLEN KARA DİNNİLER NE HOMURDANIP DURUYORSUNUZ?
ÇIRAK ÇAKIRCALININ BAĞRIŞINDAN CESARET ALARAK TEKER TEKER TÜFEKÇİLERİN PÜSKÜLLERİNİ KESMEĞE BAŞLADI. BİRAZ SONRA HEPSİ KESİLMİŞ TORBAYA DOLDURULMUŞTU.
ÇAKIRCALI TORBAYI ÇOCUKTAN ALDI. ÇIKIP GİDERKEN TÜFEKÇİLERE GÜLEREK SESLENDİ: — DE HEY GİDİ! ÜLEN İÇİNİZDE ERKEK OLSA PÜSKÜLÜNÜ KESTİRİRMİYDİ?
TÜFEKÇİLER BİR MÜDDET ŞAŞKIN DURDULAR. HENÜZ HİÇ BİRİ ÇAKIRCALININ HAKKATEN GİTTİĞİNE İNANAMIYORDU. FAKAT ZAMAN GEÇTİKÇE CESARETLENDİLER.
ARKASI VAR

ÇAKIRCALI MEHMET EFE
Yazan: Murat Sertoğlu
Çizen: Mehmet Tekdal
23
FAKAT İÇLERİNDEN BİRİ HEMEN BU GÖZLERİ DÖNMÜŞ TÜFEKÇİLERİN ÖNÜNE GEÇTİ. HEPSİNİ DURDURDU.
– NE YAPIYOR SUNUZ. HİÇ ÇAKIRCALI İLE BÖYLE BAŞA ÇIKILIRMI? KİMBİLİR BU HAYDUDUN KAÇ YÜZ KİŞİLİK ÇETELERİ VARDIR. BİZ HEMEN İSTANBULA GİDELİM VAZİYETİ BÜYÜKLERE ANLATALIM ONLARDAN FİKİR ALALIM. ETRAFIMIZI KUVVETLENDİRELİM ONDAN SONRA BURAYA DÖNER ÇAKIRCALIDAN HESAP SORARIZ.
ARKADAŞLARININ SÖZLERİNE HAK VERDİLER. SONRA HEPSİ BİRDEN ÖDEMİŞTE PÜSKÜL ARADILAR FAKAT BİR TANE DAHİ BULAMADILAR. ÇAKIRCALI ONLARDAN EVVEL DAVRANMIŞ HEPSİNİ TOPLATMIŞTI.
BURDA DURMAK ONLAR İÇİN TEHLİKELİYDİ. ÇAKIRCALININ KAHVEDE SÖYLEDİĞİ SÖZLER HEPSİNİN KULAĞINDA ÇINLIYORDU. HEMEN İZMİRE GİDEN TRENE PÜSKÜLSÜZ ATLADILAR.
ÇAKIRCALI İZMİR VALİSİ KAMİL PAŞAYA « GÖNDERDİĞİN ADAMLARI İADE EDİYORUM» DİYE BİR TELGRAF ÇEKMİŞTİ.
KAMİL PAŞA DEHŞETLİ TELAŞLANMIŞTI. YOKSA ÇAKIRCALI BUNLARI PUSUYA DÜŞÜRÜP ÖLDÜRMÜŞ CESETLERİNİ Mİ GÖNDERİYORDU.
KAMİL PAŞANIN YOLLADIĞI ADAMLAR TRENDEN İNEN TÜFEKÇİLERİ HEMEN ALDIKLARI GİBİ KAMİL PAŞANIN KARŞISINA GETİRDİLER.
– NE HABER, NASILSINIZ? SİZİN İÇİN ÇOK MERAK ETTİK. MALUMYA, ORALARI KARIŞIK YERLER. ÇAKIRCALI DA FAP ANLAMAZ BİRİDİR.
TÜFEKÇİLER BU KADAR TELAŞA HİÇ BİR MANA VEREMEMİŞLER. FESLERİNE BİRER PÜSKÜL DAHİ ALMAĞA FIRSAT BULAMADAN, HEMEN KAMİL PAŞANIN HUZURUNA ALINDILAR. KAMİL PAŞANIN SORULARINI CEVAPSIZ BIRAKMAMAK İÇİN TRENDE SÖZLEŞTİKLERİ GİBİ CEVAP VERDİLER:
– DOLAŞTIK ETRAFI GEZDİK. GÖRDÜK FAKAT BU TELAŞINIZ NEDİR YOKSA PADİŞAHTAN BİR HABER Mİ VAR?
KAMİL PAŞA ADAMLARI SİLAHLI OLARAK KARŞISINDA GÖRÜNCE SEVİNMİŞTİ. HEPSİDE TASTAMAMDI FAKAT BUNLAR ÇAKIRCALI İLE KARŞILAŞMIŞLAR NASIL OLUR HİÇ BİRİNİN BURNU BİLE KANAMAMIŞTI.
– ARKASI VAR.

ÇAKIRCALI MEHMET EFE
Mehmet Tekdal
Murat Sertoğlu
24
KAMİL PAŞA EVVELÂ MEKTUBU AÇARAK DİKKATLE OKUDU, OKUDUKÇA GÖZLERİ BÜYÜYOR, ARNAVUT TÜFEKÇİLERE GARİP GARİP BAKIYORDU.
TÜFEKÇİLER BU İŞE BİR MANA VEREMEMİŞLER ŞAŞKIN ŞAŞKIN KÂMİL PAŞAYA BAKIYORLARDI. KÂMİL PAŞA NİHAYET :
— ÇAKIRCALIDAN ŞİMDİ MEKTUP ALDIM. NASIL SÖYLİYEYİM BİR ÇOK ŞEYLER YAZMIŞ. GÜYA BİR KAHVEDE SİZİN FESLERİNİZİN PÜSKÜLLERİNİZİ KESMİŞ. GÖRÜYORSANIZA NE KADAR UTANMAZ ADAM !..
KÂMİL PAŞA DAHA EVVELDEN GÖRMÜŞ MEKTUPTA YAZILANLARIN HAKİKAT OLDUĞUNU ANLAMIŞTI. TÜFEKÇİLERİ DAHA FAZLA MÜŞKÜL MEVKİDE BIRAKMAMAK İÇİN AYAĞA KALKTI, SANKİ BİR ŞEYİN FARKINDA DEĞİLMİŞ GİBİ — EN BANA MÜSADE !DİYE DIŞARI ÇIKTI. TÜFEKÇİLERDE KENDİLERİNİ DIŞARI DAR ATTILAR.
ÇAKIRCALI DERHAL KIZANLARINA YERLERİNİ ALMALARINI SÖYLEDİ : ÖDEMİŞ POSTASINDA MEMURLAR MAAŞI BULUNAN 5000 ALTIN PARANIN BULUNMASI YÜZLERİNİ GÜLDÜRMÜŞTÜ.

ÇAKIRCALI MEHMET EFE
25
ÇAKIRCALI ÖDEMİŞ POSTASININ KURDUĞU PUSUYA GİRMESİNİ BEKLERKEN UMULMADIK BİR ŞEY OLDU. POSTA BAŞKA BİR ÇETE TARAFINDAN BASKINA UĞRUYORDU.
ÇAKIRÇALI GİBİ BÜTÜN ARKADAŞLARININ ELLERİ BÖĞÜRLERİNDE KALMIŞTI. HACI MUSTAFA TÜKÜRÜR GİBİ SÖYLENDİ: – TÜH! ALLAH BELASINI VERSİN! BU YİNE POSLUNUN İŞİ.
ÇAKIRCALIYA GÜNLER ARTIK ZEHİR OLMUŞTU. POSLU MEHMET EFE KENDİSİNE MEYDAN OKUR GİBİ KENDİ MINTIKASINDA İŞ GÖRÜYORDU. UZUN BOYLU DÜŞÜNDÜ EN SONUNDA KIZANLARINDAN BİRİNİ POSLUYA GÖNDERDİ.
ÇAKIRCALININ KIZANI POSLUNUN BULUNDUĞU YERE VARIR VARMAZ GÖZCÜLERE EFEYİ GÖRMEK İSTEDİĞİNİ SÖYLEDİ..
ONU HEMEN POSLU MEHMET EFENİN YANINA ÇIKARDILAR. POSLU EFE KIZANI BAŞTAN AYAĞA SÜZDÜKTEN SONRA SORDU:
– EFEDEN NE HABER GETİRDİN?
KIZAN ÇAKIRCALININ KENDİSİNE SELÂM SÖYLEDİĞİNİ VE ONU DORYANLI ÇİFTLİĞİNE DAVET ETTİĞİNİ ORADA BEKLEDİĞİNİ ANLATTI.
POSLU MEHMET EFE UZUN UZUN DÜŞÜNDÜ. SONRA ŞEYTAN GİBİ GÖZLERİNİ KIZANA DİKTİ. ONA BİR MÜDDET ŞÜPHELİ ŞÜPHELİ BAKTI: – DEMEK EFE DORYANLIDA! BENİ YALNIZ MI İSTİYOR?
POSLU EFENİN GÖZLERİ KIZANIN GÖZLERİNDEN AYRILMIYORDU. KIZAN TEKRAR KONUŞARAK İSTERSE YANINA İKİ KIZAN ALIP GELEBİLECEĞİNİ ÇAKIRCALININ SÖYLEDİĞİNİ BİLDİRDİ..
POSLU MEHMET EFE UZUN BOYLU DÜŞÜNMELERDEN SONRA KARARINI VERDİ. ÇAKIRCALININ KIZANINA: – PEKALA GELİYORUZ SEN GİT HABER VER. KIZAN GİTTİKTEN SONRA HEMEN EN GÜVENDİĞİ KIZANLARDAN İKİSİNE OLUP BİTENİ ANLATTI. ÇABUCAK HAZIR OLMALARINI BİLDİRDİ.
KENDİSİ DE SİLÂHLARINI KUŞATTI VE AZ SONRA İKİ KIZAN İLE BİRLİKTE DORYANLININ YOLUNU TUTTULAR. YOLDA HEP BU İŞİ DÜŞÜNÜYOR ÇAKIRCALI KENDİSİNİ ORAYA BABASININ HAYRINA ÇAĞIRMIYORDU. GİTTİKÇE GENİŞLEYEN ŞÖHRETİNİN ÇAKIRCALININ İŞİNE GELMEDİĞİ DE MUHAKKAKTI. ÇAKICI BUNUN İÇİN BİR YOLUNU BULACAK ONU TEMİZLEYECEKTİ.
ARKASI VAR

ÇAKIRCALI MEHMET EFE
Çizen: Mehmet Tekdal
Yazan: Murat Sertoğlu
26
HEMEN ATLARINDAN İNDİLER POSLUOĞLU İKİ KIZANINA:
– ÇAKIRCALININ YANINA VARDIĞIMIZ ZAMAN BÜTÜN ADAMLARINI ORADA BULURSAK FENA BİR FİKİRLERİ YOKTUR. EĞER BİR KISIM ADAMLARININ YANINDA OLMADIĞINI GÖRÜRSEK BUNLAR BİZE PUSU KURMUŞLAR DEMEKTİR. OZAMAN HEMEN ÇAKIRCALIYI TEMİZLERİZ.
BU SÖZLERDEN SONRA ELLERİNDEKİ MARTİNLERİ OLDUĞU HALDE ÇAKIRCALININ KENDİLERİNİ BEKLEDİĞİ ODAYA GİRİVERDİLER. SÜRATLE ETRAFA GÖZ GEZDİRDİLER, HEPSİ TAMAMDI. ÇAKIRCALININ BÜTÜN ADAMLARI BURDAYDILAR.
POSLU MEHMET EFE RAHAT BİR NEFES ALDI. ÇAKIRCALININ KENDİSİNİ FENA BİR MAKSATLA ÇAĞIRMADIĞINI ANLADI. BU TAKTİRDE KOLAYCA FIRSATINI BULUR ÇAKIRCALIYI TEMİZLİYEBİLİRDİ. HEMEN ÇAKIRCALIYI SELAMLADI.
ÇAKIRCALI GÜLER YÜZLE POSLU MEHMET EFEYİ KARŞILADI. YERGÖSTERDİ. SELAMINI ALDI. BU SIRADA HACI MUSTAFA ÇAKIRCALININ POSLUYA BÖYLE DAVRANMASINI HİÇ HOŞ GÖRMEMİŞTİ.
HACI MUSTAFA, POSLUOĞLUNA TERSTERS BAKARKEN POSLU MEHMET EFE ÇAKIRCALININ GÖSTERDİĞİ YERE OTURDU. MARTİNİNİ KUCAĞINA KOYARAK NAMLUSUNU ÇAKIRCALIDAN TARAFA ÇEVİRDİ. KIZANLARIDA KENDİSİNİ TAKLİT ETTİLER.
BU SIRADA ÇAKIRCALI BİRDEN BİRE AYAĞA KALKTI. GÜLEREK POSLUOĞLUNA YAKLAŞTI. HERKES BU ANİ HAREKETTEN ŞÜPHELENMİŞTİ. YOKSA ÇAKIRCALI POSLUOĞLUNA HÜCUM MU EDECEKTİ.
FAKAT ÇAKIRCALI EĞİLDİ. POSLU MEHMEDİN KUCAĞINDAKİ MARTİNİN AĞZINI TUTARAK YAN TARAFA ÇEVİRDİ. GÜLEREK:
– POSLU EFE! BEN SENİ DOST OLMAK İÇİN ÇAĞIRDIM. VURUŞMAK İÇİN DEĞİL. SİLAHININ UCUNU BANA ÇEVİRMİŞSİN BUNU BOŞ TARAFA ÇEVİR! BARİ
BÖYLE DEDİKTEN SONRA TEKRAR YERİNE OTURDU. ÇAKIRCALININ SÖYLEDİĞİ SÖZLER VE SİLAHININ UCUNU ÇEVİRMESİ POSLU MEHMET EFEYİ UYANDIRMIŞTI. KENDİ KENDİNE MIRILDANDI: – GÖZÜNDEN BİR ŞEY KAÇMIYOR. SENİNLE ÇARPIŞMAMIZ ÇOK TEHLİKELİ OLACAK FAKAT ERİNDE SONUNDA HAKLIYACAĞIM
UFAK BİR SESSİZLİK OLDU NİHAYET ÇAKIRCALI MAKSADINI AÇTI: – ÖDEMİŞ DAĞLARI ÇOK DAR EFE! BU DAĞLARDA İKİ EFENİN DOLAŞACAĞI YER BULUNMAZ BİR KAÇ DEFA YOLUMUN ÜZERİNE ÇIKTIN, BENİM YAPACAĞIM VURGUNU SEN YAPTIN! BU BÖYLE DEVAM EDEMEZ!
ÇAKIRCALI BİR AN SUSTU. ACABA SÖZÜNE NASIL SON VERECEKTİ. POSLUOĞLUNU TEHDİT Mİ EDECEKTİ. HACI MUSTAFA İSE ÇAKIRCALININ POSLUYA «EFE» DEMESİNİ VE ONUNLA ADETA KENDİSİLE MÜSAVİ BİR ŞEKİLDE KONUŞMASINI BİR TÜRLÜ ÇEKEMİYORDU. BİRDENBİRE POSLUNUN ÜZERİNE ATILMAMAK İÇİN KENDİSİNİ ZOR TUTUYORDU.
M. Tekdal

ÇAKIRCALI MEHMET EFE
Yazan: Murat Sertoğlu.
27
ÇAKIRCALI SESİNİ YÜKSELTTİ
-YABANA ZEYBEK OLURSUN, YAHUT DÜŞMAN OLURUZ!..
POSLU MEHMET KAPANA KISILDIĞINI ANLIYORDU KIZANLIĞI KABUL ETMEKTEN BAŞKA ÇARE YOKTU. ÇAKIRCALIYI BIR BAŞKA YERDE KISTIRIP TEMİZLEMELİYDİ.
-SENİN KIZANIN OLMAYI KABUL EDİYORUM EFE..
İKİ EFENİN BİRLEŞMESİNDEN SONRA MÜTHİŞ BİR İNSAN AVI BAŞLAMIŞTI: EVVELA DORYANLI ÇİFTLİĞİNDEN, ARNAVUT KAHYALARINDAN İŞE BAŞLANDI.. ARKASINDAN DİĞER KÖYLERE DE UĞRANILARAK ARNAVUT, VE ÇERKES KİME RASTLANDI İSE ÖLDÜRÜLDÜ
-BU MÜTHİŞ KATLIAM ÇOK ÇABUK YAYILDI ÇAKIRCALININ POSLU MEHMET İLE BİRLEŞTİĞİ HABERİ BİR YILDIRIM HIZI İLE DUYULDU.-
AKŞAM SOĞANCIOĞLU ÇİFTLİĞİNE YOLLANDILAR
ÇİFTLİKTE EFELERİN ŞEREFİNE PARLAK BİR ZİYAFET VERİLDİ. ÇAKIRCALININ SAĞINDA POSLU SOLUNDA HACI YER ALMIŞTI. ÇAKIRCALI POSLUYU SAĞINA OTURTMAKLA ONA DAHA FAZLA DEĞER VERDİĞİNİ HİSSETTİRMİŞTİ. HACIMUSTAFANIN BUNA ÇOK CANI SIKILMIŞTIKİ ÇAKIRCALI
-OKADAR İÇME İŞİMİZ VAR.. DİYORDU-
ÇAKIRCALI VAKTİN GELDİĞİNE HÜKMEDEREK KALKTI. -(E. ARTIK YATSAK MI) DEDİ
-POSLU EFE SEN KIZANLARINLA BERABER BENİMLE AYNI ODADA YATACAKSIN..
POSLU EFE HERŞEYDEN HABERSİZ UYUYORDU. ÇAKIRCALI YAVAŞ YAVAŞ BAŞINI YASTIĞINDAN KALDIRDI. DUVARDA ASILI DURAN MARTİNİ ALDI. VE YAVAŞ YAVAŞ POSLUNUN BAŞINA ÇEVİRDİ. HACIMUSTAPA İLE ÇOBAN DA ONU TAKLİT ETTİLER.
BİRDENBİRE ÖNCE BİR SONRA İKİ SİLAH PATLADIĞI DUYULDU. POSLU MEHMET YATAĞINDA YİNE UYUR GİBİ SAKİN YATIYORDU. YALNIZ YASTIK KANDAN KIPKIRMIZI OLMUŞTU. DİĞER İKİ KIZAN İSE HALÂ ÖLÜM İHTİLAÇLARI İLE ÇIRPINIYORLARDI
ÇAKIRCALI AĞLIYORDU -(NEDEN AĞLIYORSUN EFEM)
-NASIL AĞLAMIYAYIM OSMAN. POSLU GİBİ YİĞİT BİR EFENİN ARKASINDAN AĞLANMAZ MI?
YANIZ ŞUNU BİLKİ BEN ONU VURMASAYDIM O BENİ VURACAKTI

ÇAKIRCALI MEHMET EFE
Yazan: Murat Sertoğlu
ÇAKIRCALI BIR GÜN (ARPAZA) YAKIN KÖYLERDEN BIRINDE RASLADIGI OSMAN BEYI DAĞA KALDIRMISTI. SERBEST BIRAKMAK IÇIN ÜÇBIN ALTIN ISTIYORDU
KARINCALI DAĞINDA PARANIN GELMESINI BEKLEDIGI BIR SIRADA KIZANLARDAN BIRI: AMAN EFE. TUZAĞA DÜŞTÜK, DIYOR OSMANLI-
NIN GELDIĞINI HABER VERIYORDU.
ÇAKIRCALI- NE DERSIN BU IŞE OSMAN BEY? PARA BEKLERKEN MÜFREZLER GELDI.
MUHASARAYA GELEN KUVVETLERIN MIKTARI PEK FAZLA IDI. ARALARINDA HUSUSI ARNAVUT VE ÇERKEZ MÜFREZELERI DE VARDI.
MÜFREZE KURŞUN ATIMINA GIRER GIRMEZ ÇAKIRCALI -ATEŞ. EMRINI VERDI. TÜFEKLER BÜYÜK BIR ŞIDDETLE PATLAMAĞA BAŞLADILAR. MÜSADEME YAVAŞ YAVAŞ ŞIDDETLENIYORDU. VAKIA EFE MEVZILERINI ÇOK GÜZEL INTIHAP ETMIŞTI FAKAT!
HÜKÜMET KUVVETLERINDE ASLA BIR GERILIK VE BEZGINLIK HISSEDILMIYORDU.
KARANLIK BASMIŞTI. ÇAKIRCALI MEVZIDEKI KIZANLARININ YANINDAN AYRILMIŞ KAYADAN, KAYAYA AĞAÇTAN, AĞACA
GEÇEREK HACININ BULUNDUĞU MEVKIE ILERLIYORDU KI:
HACI. KENDISINE DOĞRU ELINDE TÜFEK KOŞARAK GELEN GÖLGEYI MUHASARA KUVVETINDEN SANIP ATEŞ ETTI.
GÖLGENIN ELINDEKI TÜFEK YERE DÜŞTÜ IKI EL HAVAYA KALKIP BAŞINI TUTTU VE MEVZIIN ÖNÜNE YIĞILDI HAFIF BIR INILTI ÇIKARDI
HACI MUSTAFA BU INILTIYI DUYAR DUYMAZ DELIYE DÖNDÜ ÇÜNKÜ BU SES ÇAKIRCALININ SESI IDI. NE YAPMIŞTI? SONSUZ BIR ÜMITSIZLIĞE DÜŞTÜ "EFE!" DIYE INLEDI.
HACI MUSTAFA ADETA AKLINI KAÇIRMIŞTI GÖZLERINDEN GAYRI IHTIYARI YAŞLAR BOŞANIYORDU. -NE ETTIM? ELIM KIRILAYDI.
ÇAKIRCALI- BENI UMULMAZ YERIMDEN VURDUN HACI. OLDU OLACAK BENI OSMANLIYA REZIL ETMEN. BEN ÖLÜNCE KAFAMI VE ELLERIMI KES. SÖYLEDIĞIM YERDEN KAÇIN. ŞIMDI ÇAKIRCALININ AĞZINDAN -ALLAH- KELIMESI DUYULUYORDU.
ÇAKIRCALININ KIZANLARI KARINCALI DAĞINDAN KAÇMIYA MUVAFFAK OLMUŞLARDI. BULUNAN BAŞSIZ CESEDIN
ÇAKIRCALI OLDUĞUNA HERKES İNANMIYORDU NIHAYET HÜKÜMET KONAĞINA GETIRTILEN RAZIE KADIN EFESINI KALÇASINDAKI BENINDEN TANIDI.
-BITTI-